AFACAN

HAFTALIK MECMUA SAYI : 26 FİATI 75 KURUŞ

AFACAN
SAYI 26
SEŞİN GÜZEL AMA, FAZLA OKUNAKLI.. BÖYLE GİDERSE ŞATO YIKILACAK!
İKİ KADEH DAHA ATARSA, SESİ ANCAK DÜZELİR..
....BAK GÖRÜRSÜN BABA, ŞİMDİ SESİ GİTTİKÇE DÜZELECEK. AMA BİR BAŞKA ŞARKIYA GEÇSİN ARTIK!!..
KARNIMA VURMAYIN, BİRAZ DA ÖNE YASLANIN HAA!..
BIRIBAM BIRIBAM
NASIL BU ŞARKI BİTİRİM DEĞİL Mİ?
BANA PEK FARKLI GELMEDİ AMA BELKİ DE İYİDİR?!

KİMSEYE SORMAYIN..... HIK! KİMSEYE.. HIK, HIK!
ŞİMDİ DUR BİRAZ DA MEST OLALIM.. YUTTUĞUMUZ MÜZİĞİ SİNDİRELİM.... BİRAZDAN GENE....
ÇALSIN, ÇALSIN BABA! DUVARLAR OLDUKÇA SAĞLAM YAPILMIŞ!
SUÇLUYU BULMAYIN, SUÇSUZU SORMAYIN, KALBURA KOYMAYIN! HIK!..
YETER ŞAİR. BÜYÜK ŞAİR. ULU KİŞİ, BÜYÜK İNSAN, BİRAZ DA İÇ BAKALIM!!
AMA BEN ÇOK İÇTİM!
NE ?! BARON'UN İÇKİSİNİ İÇMEMENİN CEZASI İDAMDIR ANLADIN MI ?!

ARMUDU SOYMAYIN, VİŞNEYİ YOLMAYIN, YOLDA DA KALMAYIN! HIK! HIK! HIK!
BU HERİF KÜFELİK OLDU BASTER! NE YAPSAK ACABA?!
KÜFELİK! EVET KÜFELİK! BEN İSTEDİM O OLDU.. EVET BABA, BEN İSTEDİM O OLDU!!
KİLİDİ KIRMAYIN.. OF.. BİTTİM.. ANAM.. HIK!
NE OLUR SEN BARİ ŞAİR OLMA BASTER!
AMA NEDEN ZAVALLIYA BU KADAR İÇİRDİN BASTER.. ADAM AYAKTA DURAMIYOR?!
BAK ŞİMDİ!

BU SİLÂHLAR NE BE YABAN KEÇİSİ ?! ANLATSANA ! NE SUSUYORSUN KONUŞ !? BİRAZ ÖNCE ÖTÜP ÖTÜP KAFA ÜTÜLÜYORDUN ! KONUŞ !
... FOYANI DÖK ORTAYA ! NE DÜMENLER ÇEVİRMEYE GELDİN BURALARA ? HADİ ANLAT !
BENDEN BİR KELİME BİLE YOK SİZE ! AZ LÂF ÇOK İŞ.. ANLAMADIN MI HÂLA ?!
.. İSTERSENİZ İPE ÇEKERSİNİZ, AMA BİR TEK KELİME ALAMAZSINIZ !
BU DANGALAĞI NASIL KONUŞTURACAĞIZ ?!
BAK NE YAPALIM ....

GİT BARBARA'YI BUL VE BU AYYAŞI BİRLİKTE MASAYA BAĞLAYALIM.. SONRASI KOLAY....
NASIL.. MASAYA MI ?!
GETİRDİM !
EŞEK VE KEÇİ KARIŞIĞI BARBARA BAKALIM İŞE YARAYACAK MI
AYAKKABILARINI ÇIKARAYIM.
YAKLAŞ BAKALIM BARBARA. VE MİSAFİRİN ŞEREFİNE İÇ.. KENDİSİ BİZİM ŞEREFİMİZE ÇOK İÇTİ !
AAAAA !

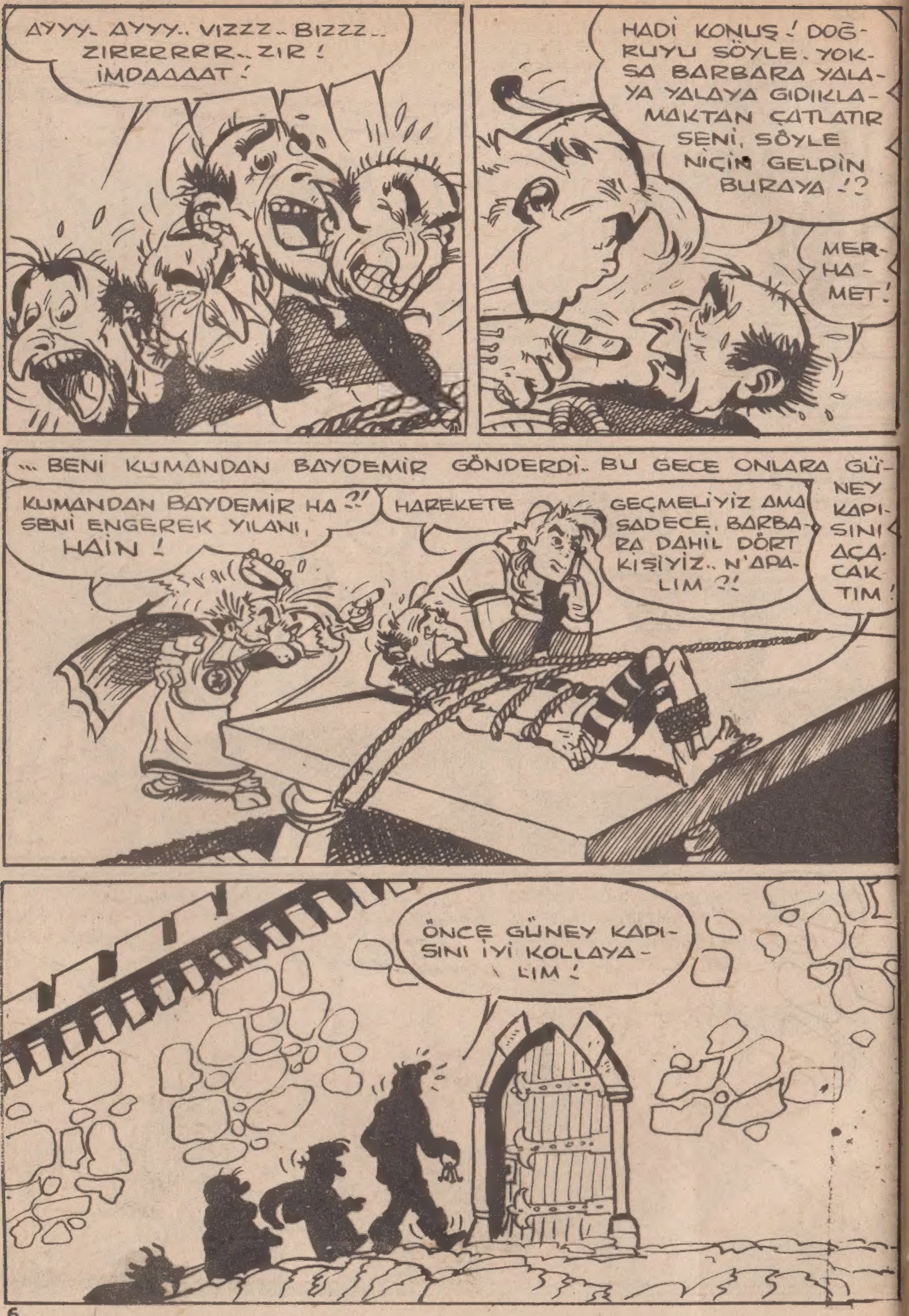
AYYY.. AYYY.. VIZZZ.. BIZZZ.. ZIRRRRRR.. ZIR! İMDAAAAT!
HADİ KONUŞ! DOĞRUYU SÖYLE. YOKSA BARBARA YALAYA YALAYA GIDIKLAMAKTAN ÇATLATIR SENİ, SÖYLE NİÇİN GELDİN BURAYA!?
MERHAMET!
... BENİ KUMANDAN BAYDEMİR GÖNDERDİ.. BU GECE ONLARA GÜNEY KAPISINI AÇACAKTIM!
KUMANDAN BAYDEMİR HA?! SENİ ENGEREK YILANI, HAİN!
HAREKETE GEÇMELİYİZ AMA SADECE, BARBARA DAHİL DÖRT KİŞİYİZ.. N'APALIM?!
ÖNCE GÜNEY KAPISINI İYİ KOLLAYALIM!

BİZ BU KAPIYI NASIL OLSA TUTAMAYIZ.. BU KORİDOR KARANLIK İŞİMİZE YARAR. PLÂNLARI BUNA GÖRE HAZIRLAYALIM!
TAM KORİDORUN ÖBÜR UCUNDA BİR ÇUKUR KAZARIZ VE KAPIDAN GİREN ASKERLER ÇUMBURLOM İÇERİ.... HAYDİ BAKALIM, KAZMALARA YANAŞIN!
HADİ BABA, SALLANMA! YOKSA BARONLUK ELDEN GİDER!!
SÖZDE BEN BARON'UM AMA HAİN BARON'U SEN ÖLDÜRDÜN!
TAMAM, BİTTİ! ŞİMDİ BEKLEYELİM BAKALIM. BAYDEMİR'İN ADAMLARI GELSİNLER.. HAYDİ GİDİP SAVAŞ ELBİSELERİMİZİ GİYELİM!

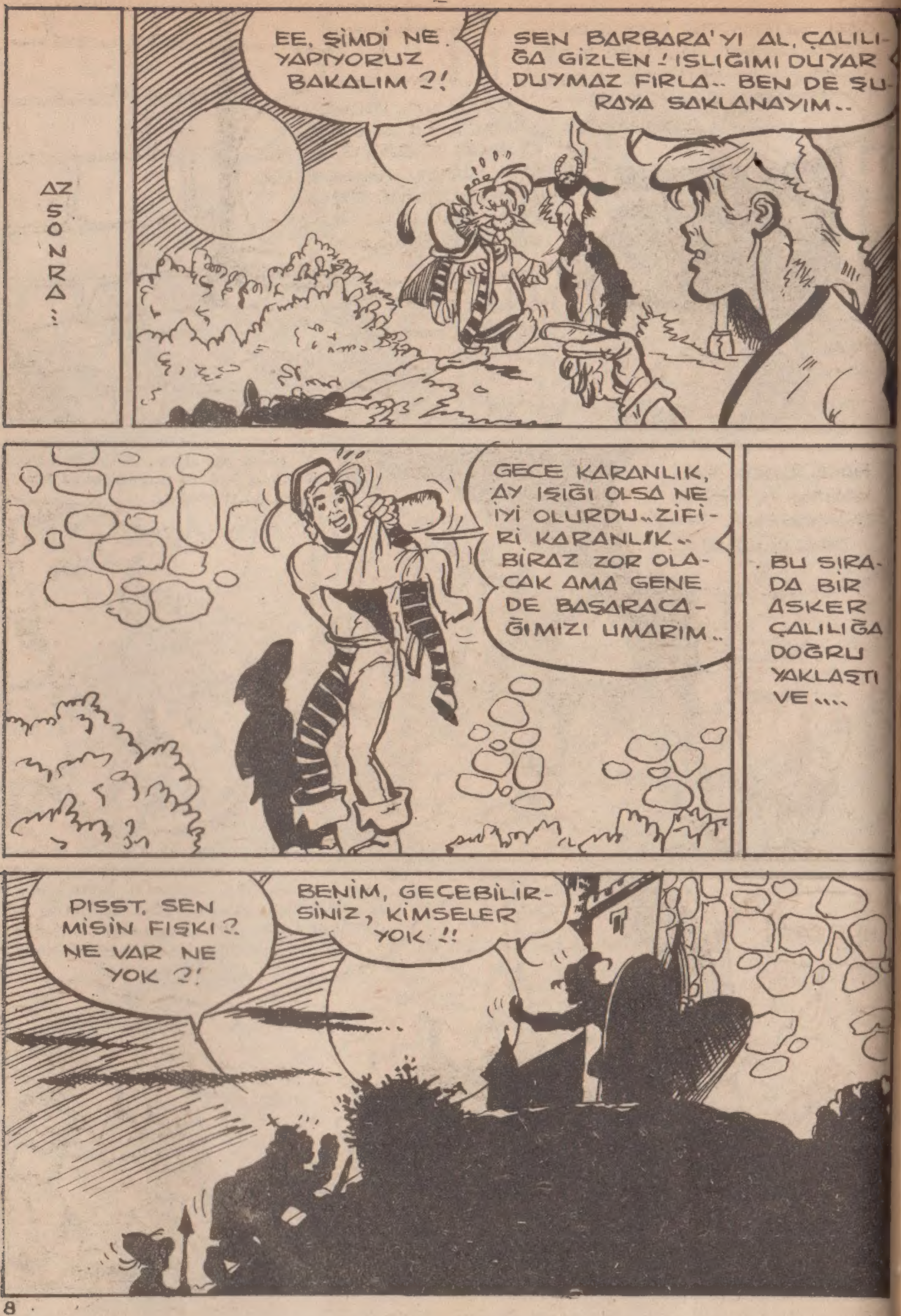
AZ SONRA..
EE, ŞİMDİ NE YAPIYORUZ BAKALIM ?!
SEN BARBARA'YI AL, ÇALILIĞA GİZLEN! ISLIĞIMI DUYAR DUYMAZ FIRLA.. BEN DE ŞURAYA SAKLANAYIM..
GECE KARANLIK, AY IŞIĞI OLSA NE İYİ OLURDU..ZİFİRİ KARANLIK.. BİRAZ ZOR OLACAK AMA GENE DE BAŞARACAĞIMIZI UMARIM..
BU SIRADA BİR ASKER ÇALILIĞA DOĞRU YAKLAŞTI VE....
PISST, SEN MİSİN FIŞKI ?
NE VAR NE YOK ?!
BENİM, GEÇEBİLİRSİNİZ, KİMSELER YOK !!

SİZİ ŞATOYA BİR SOKTUM MU GERİSİ KOLAY.... HADİ GELİN YAVAŞ YAVAŞ! HAYDİ DURMAYIN !!..
YAŞA BE FIŞKI!
HADİ ÇOCUKLAR DALIN İÇERİYE, ÇABUK!
GÜRÜLTÜ ETMEDEN GİRİN.. KORİDORUN SONUNA DOĞRU DAHA HIZLI KOŞUN.. ONLAR UYANMADAN ÖNCE BİZ İÇERDE OLMALIYIZ.!
HURRA!
HOOPPA!
HAYDAAA, NOLUYORUZ YAHU?!
YÜRÜ SAL-LANMA!

KORİDORUN UCUNU DOLDURMAK LÂZIM.. KULAKTAN KULAĞA SÖYLEYİN ŞEFE.!!
KUYUNUN UCUNU DOLDURMAK LÂZIM!
KÜYUNUN UCUNU BULDURMAK LÂZIM!
KUYUNUN KUYRUGUNU ALDIRMAK LÂZIM!
ONLARA HADLERİNİ BİLDİRMEK LÂZIM!
DÜŞMANA HEMEN SALDIRMAK LÂZIM
HEMEN Mİ !?!
SALDIRIN!

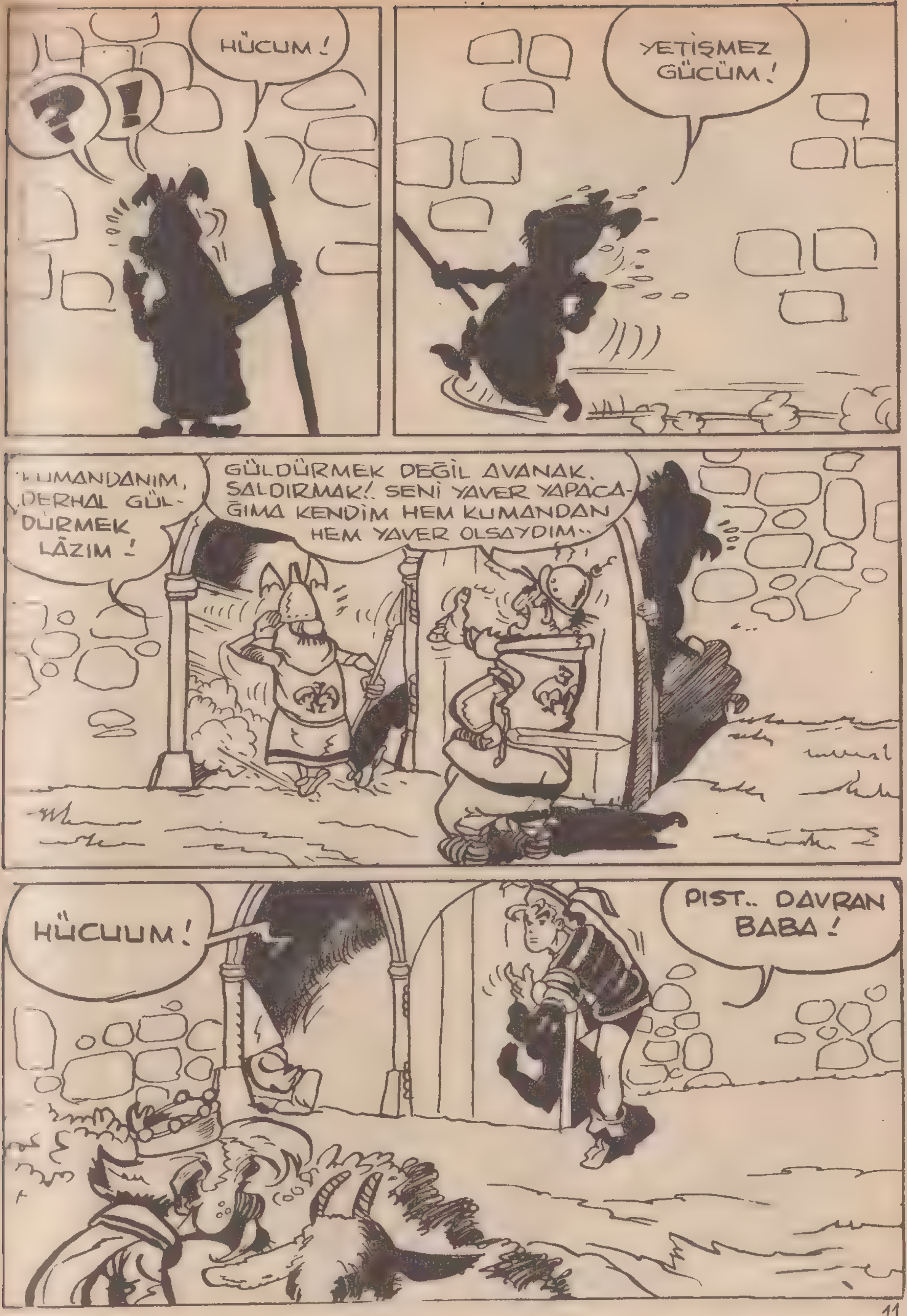

?!
HÜCUM!
YETİŞMEZ GÜCÜM!
KUMANDANIM, DERHAL GÜLDÜRMEK LÂZIM!
GÜLDÜRMEK DEĞİL AVANAK. SALDIRMAK!.. SENİ YAVER YAPACAĞIMA KENDİM HEM KUMANDAN HEM YAVER OLSAYDIM..
HÜCUUM!
PIST.. DAVRAN BABA!

İLERİİİ !..
HÜCUM !
UÇURUM !
VAY ANAM BİLEĞİM !
PAT.
KÜT
HAYDİ BARBARA SIRA SENDE... İLERİ !!

.... VE ŞEF DE HERKESİN GEÇTİĞİ YOLDAN KOŞUYOR...
HAYDİ BEN DE GİREYİM. HERKES GİRDİ, KAZANIYORUZ YAŞASIN!
DOLDUR! İLERİ!!
AYY!.. ANNE!!!...
BUNLARA N'OLUYOR YAHU?! ŞU FİTİLİ YAKIP SAĞIMI SOLUMU GÖREYİM!
AY.
PAT.
OF!
GÜM!
.... ŞEF BİRAZ IŞIK ELDE EDİNCE GÜVENİ VE HEYECANI ARTTI.. DÖRT NALA GİDİYOR..
DOLDUR HEMŞERİM DOLDUR!
HINK!
AY, VAY. KAY, SAY!!

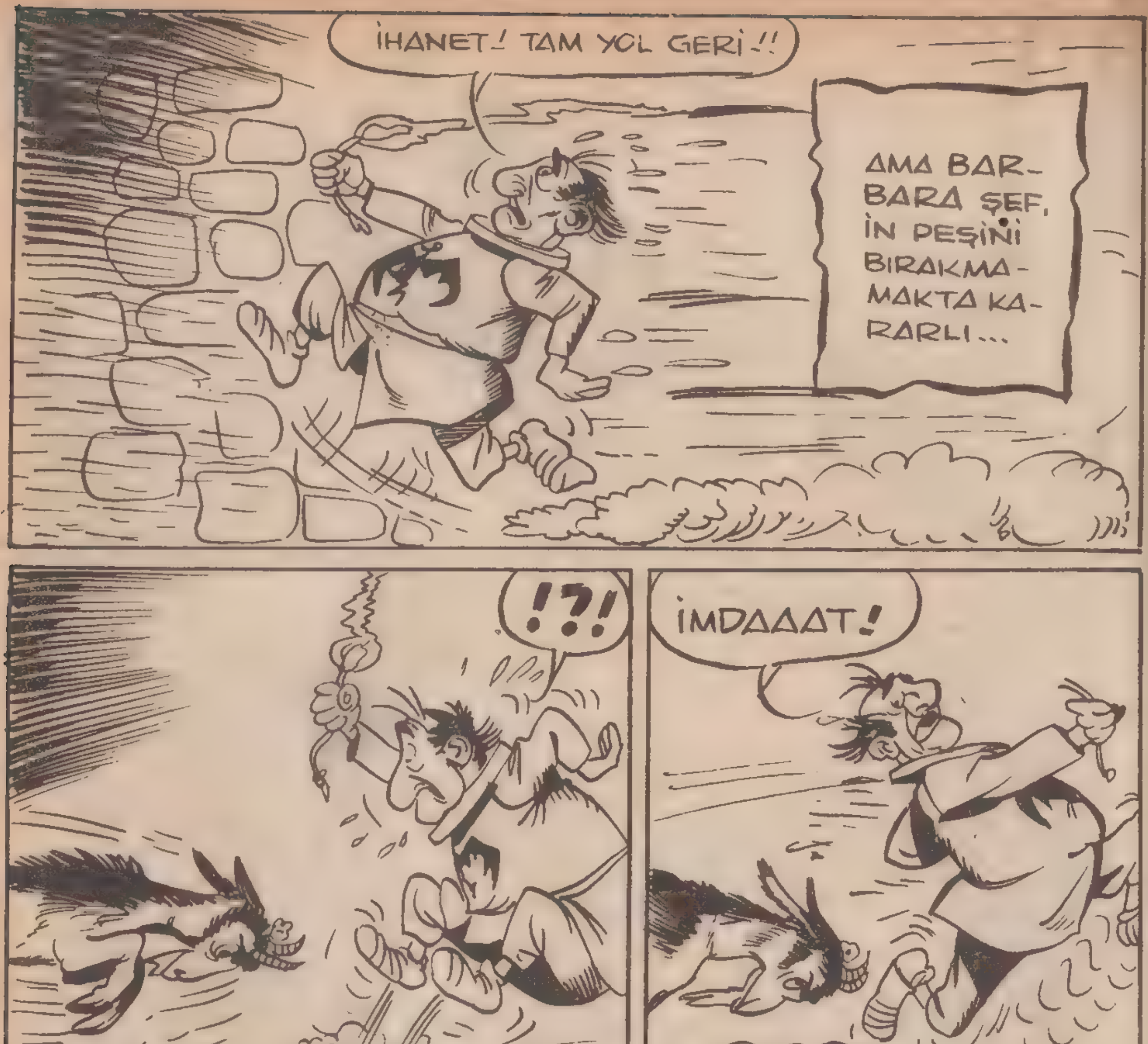
İHANET! TAM YOL GERİ!!
AMA BARBARA ŞEF, İN PEŞİNİ BIRAKMAMAKTA KARARLI...
!?!
İMDAAAT!
NEREDESİNİZ DEĞERLİ ARKADAŞLARIM ?!. HEPİNİZİ GÖRMEYE GELİYORUM! HAZIROL!!

YERİNDE SAY! BİR-Kİ, BİR-Kİ BİR-Kİ...
BU İŞ DE BİTTİ.. HEPSİNİ TOPLADIK KUYUYA! NASIL HOŞUNA GİTTİ Mİ BABA ?!
EVLÂT, SEN SADECE ŞÖVALYE DEĞİLSİN, ÇOK ZEKİSİN DE! HELÂL OLSUN SANA!
KARIŞIKLIĞI GÖRÜP ORADAN KAÇAN KUMANDAN BAYDEMİR İŞİN İÇ YÜZÜNÜ BİLMEDİĞİ İÇİN UMUTLU AMA SABIRSIZ VE HABERSİZ BEKLİYORDU....
NE YAPTILAR ACABA? BAŞARDILAR MI ?! AH, KAZANDIĞIMIZI BİR DUYABİLSEM! ZİLLER BİR ÇALSA DA HEYECANDAN KURTULSAM!

HEEEEEYT!!
AÇ KAPIYI BEN GELDİM!
NE VAR!? ŞU MU İSTİYORSUN? SÖYLE!
ÖLEN BARON KIRGEÇ'İN KALAN KUMANDANI BAY-DEMİR SİZ Mİ-SİNİZ?!
AH, KUMANDANIM HİÇ SORMAYIN ŞEKERİM.. SİZİN ASKERLERİNİZİ BASTER BİR KUYUYA DOLDURDU.. ŞEY.. YA-Nİ KUYU DEMEK DE ABES KAÇAR DAHA DOĞRU-SU DİPSİZ BİR UÇU-RUMA...!!
NASIL.. KUYUYA MI.. DOL-DURDU MU.. BASTER.. BA.. BASTER HA?!

BURR!..
SONRA ÇIKARDI UÇURUMDAN VE SİZE GÖNDERDİ. BELKİ İŞİNİZE YARAR.. ŞEF DE İÇLERİNDE!
BİRAZ SONRA BAYDEMİR HEMEN İŞE KOYULUR..
SİZ, ANNAADINIZ MI KABAKSINIZ! BECERİKSİZ KÖPEKLER! BEN SİZİ KUYUYA DÜŞÜN DİYE Mİ GÖNDERDİM?! İNDİR BURNUNDAKİ PAÇAVRAYI!
EVET!

TAHTAKURUSU HERİFLER! TOPAL KARGA SEN DE KOŞ! KOŞ Kİ KIRAYIM BELİNİZİ !!!!
"VE BAYDEMİR ASKERLERİNİ TOPLAYARAK ŞATOYU YENİDEN SARDI...
AH, ŞATOMUZ BİZİM! KIRGEÇ SAĞ OLACAKTI DA BU-
GÜNLERİ GÖRECEKTİ..!
SAYIN KUMANDAN, SAVAŞI KAZANMAK İÇİN..
.. GAYET BASİT BİR PLÂN TAVSİYE EDERİM!
!
?
NE PLÂNI BE ?!
SAVAŞI KAZANMAYA SAVAŞ PLÂNI. BİLMEM ANLATABİLİYOR-MUYUM
ANLATAMIYORSUN! ANLATAMIYORSUN!! SENİ TEMİZLESEM ÇENENDEN KURTULURUM BARİ!

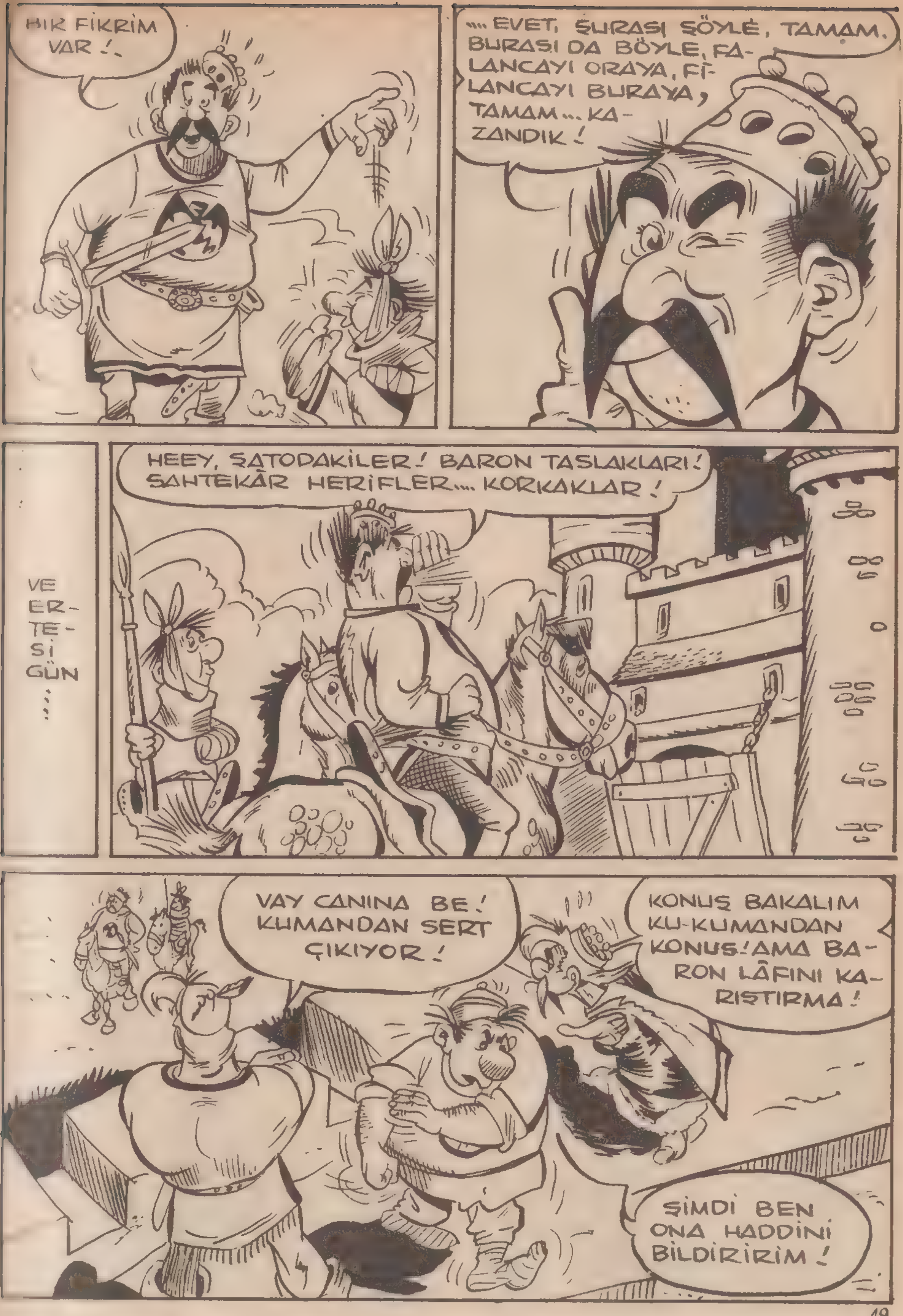
BIR FİKRİM VAR !
.... EVET, ŞURASI ŞÖYLE, TAMAM. BURASI DA BÖYLE, FALANCAYI ORAYA, FİLANCAYI BURAYA, TAMAM.... KAZANDIK !
VE ERTESİ GÜN...
HEEY, ŞATODAKİLER ! BARON TASLAKLARI ! SAHTEKÂR HERİFLER.... KORKAKLAR !
VAY CANINA BE ! KUMANDAN SERT ÇIKIYOR !
KONUŞ BAKALIM KU-KUMANDAN KONUŞ ! AMA BARON LÂFINI KARIŞTIRMA !
ŞİMDİ BEN ONA HADDİNİ BİLDİRİRİM !

BABA HOK'UN SİNİRLERİ KABARDI GALİBA?!
HEY KUMANDAN! BEN BARON HOK! SANA İHTAR EDİYORUM ELİMİ ÖPÜP AF DİLERSEN KURTULUR GİDERSİN VE BİR DAHA DA....
NE ?! SENİN ELİNE TÜKÜRMEM BİLE, SAHTEKÂR! BİR PARMAK BOYUNA BAKSANA! GEL KARŞI KARŞIYA DÖĞÜŞELİM, GEL HADİ NE DURUYORSUN GELSENE !?!!!
BU İRİKIYIM YETER ÖTÜYOR BE! AĞZINI KAPATMALI, YOKSA ŞATO ELDEN GİDER!

IHTİYATLI OLMALI BABA.... ÇÜNKÜ SENİN BOYUN ÇOK KÜÇÜK. ONU YENEMEZSEN İŞ İŞTEN GEÇER.. BİZİ BURALARDA SALLANDIRIRLAR ALİMALLAH..!!.
ÇA-KI-YO-RUM!
N'OLURDU SANKİ, BOYUN... ON SANTİM DAHA UZUN OLSAYDI ?!
GELECEĞİ VARSA GÖRECEĞİ DE VAR! HAİNLERE ÖLÜM! GELSİN, GELSİN BAKIİM..!!
BABA HOK. AMMA DA CESUR GÖRÜNÜYOR.. NEDEN ACABA?
HEY KUMANDAN, GEL BAKALIM! KAZANIRSAN BARON OLURSUN.. KAZANAMAZSAN GÜNAH BİZDEN GİTTİ..!!
BACAKSIZIN TABUTUNU HAZIRLA, YAKINDA GELECEĞİM!

HAZIRLANMAK LÂZIM! GELİR GELMEZ BİRDEN ÜSTÜNE ÇULLANMALISIN!
TABİ!
KENDİNE BİR ZIRH BEĞEN BABA.. YA BOYUNA GÖRE BULAMAZSAK ?!
O ZAMAN BARONLUĞU SANA DEVREDERİM, SEN DÖĞÜŞÜRSÜN.. ZIRHSIZ OLUR MU HIÇ!
EN KÜÇÜĞÜ BU, O DA YİRMİBİR SANTİM DAHA UZUN..
BAK ŞİMDİ BEN NE DİYORUM...
..ŞU DELİKLERDEN BAKARIM, YANDAKİLERDEN DE İŞİTİRİM. ÜST TARAFINI KULLANMAM BOŞ VER!
....GÜNLER GEÇİYOR.... BABA HOK, SAVAŞ TALİMLERİ YAPIYOR....
KRAL CEVAP GÖNDERMİŞ. KAVGANIN ÜÇ GÜNE KADAR YAPILMASINI İSTİYOR!

... ARADAN ÜÇ GÜN GEÇTİ. KOMŞU KÖYLERDEN DUYAN DUYMAYAN, KOMŞU ŞEHİRLERDEN BİLEN BİLMEYEN YOLLARA DÜŞMÜŞ, KAVGAYI SEYRE GELİYORLAR....
BABA HOK'LA BAYDEMİR ARASINDA YAPILACAK OLAN KAVGA YERİ TIKLIM TIKLIM DOLUP TAŞMIŞTI VE KRAL'IN GELMESİ BEKLENİYORDU....
.. NİHAYET KRAL DA GELİP YERİNİ ALDI...
ŞAMPİYONLAR BURADA MI ?!
BEKLİYORUZ KRALIM, BİRİ HENÜZ GELMEDİ... GELİR AMA.. GELMEZSE ZORLA GETİRİRİZ, SİZ HİÇ MERAK ETMEYİN !

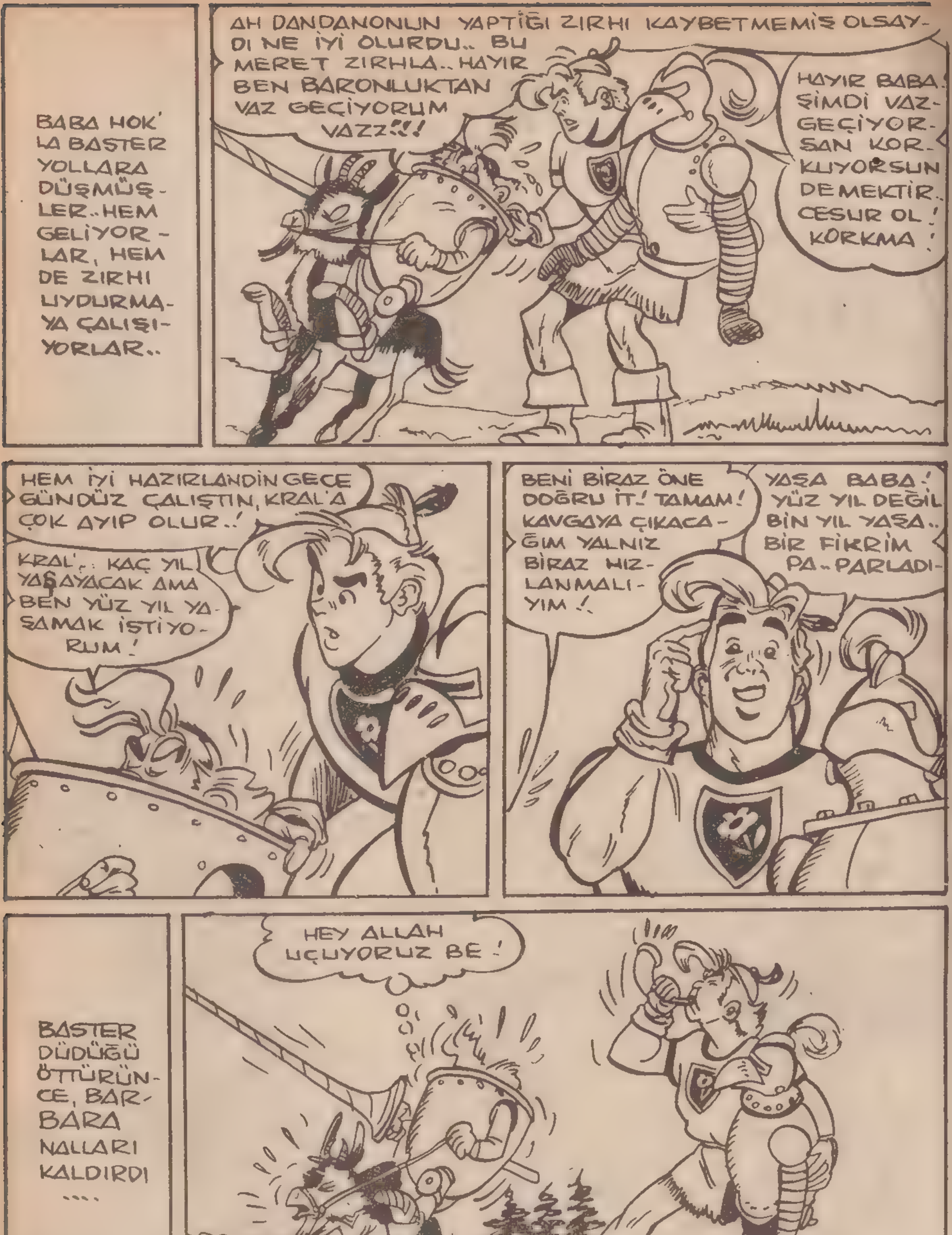
BABA HOK'LA BASTER YOLLARA DÜŞMÜŞLER.. HEM GELİYORLAR, HEM DE ZIRHI UYDURMAYA ÇALIŞIYORLAR..
AH DANDANONUN YAPTIĞI ZIRHI KAYBETMEMİŞ OLSAYDI NE İYİ OLURDU.. BU MERET ZIRHLA.. HAYIR BEN BARONLUKTAN VAZ GEÇİYORUM VAZZ!!!
HAYIR BABA! ŞİMDİ VAZGEÇİYORSAN KORKUYORSUN DEMEKTİR.. CESUR OL! KORKMA!
HEM İYİ HAZIRLANDIN GECE GÜNDÜZ ÇALIŞTIN, KRAL'A ÇOK AYIP OLUR..!
KRAL'.. KAÇ YIL YAŞAYACAK AMA BEN YÜZ YIL YAŞAMAK İSTİYORUM!
BENİ BİRAZ ÖNE DOĞRU İT! TAMAM! KAVGAYA ÇIKACAĞIM YALNIZ BİRAZ HIZLANMALIYIM!
YAŞA BABA! YÜZ YIL DEĞİL BİN YIL YAŞA.. BİR FİKRİM PA..PARLADI
BASTER DÜDÜĞÜ ÖTTÜRÜNCE, BARBARA NALLARI KALDIRDI ....
HEY ALLAH UÇUYORUZ BE!

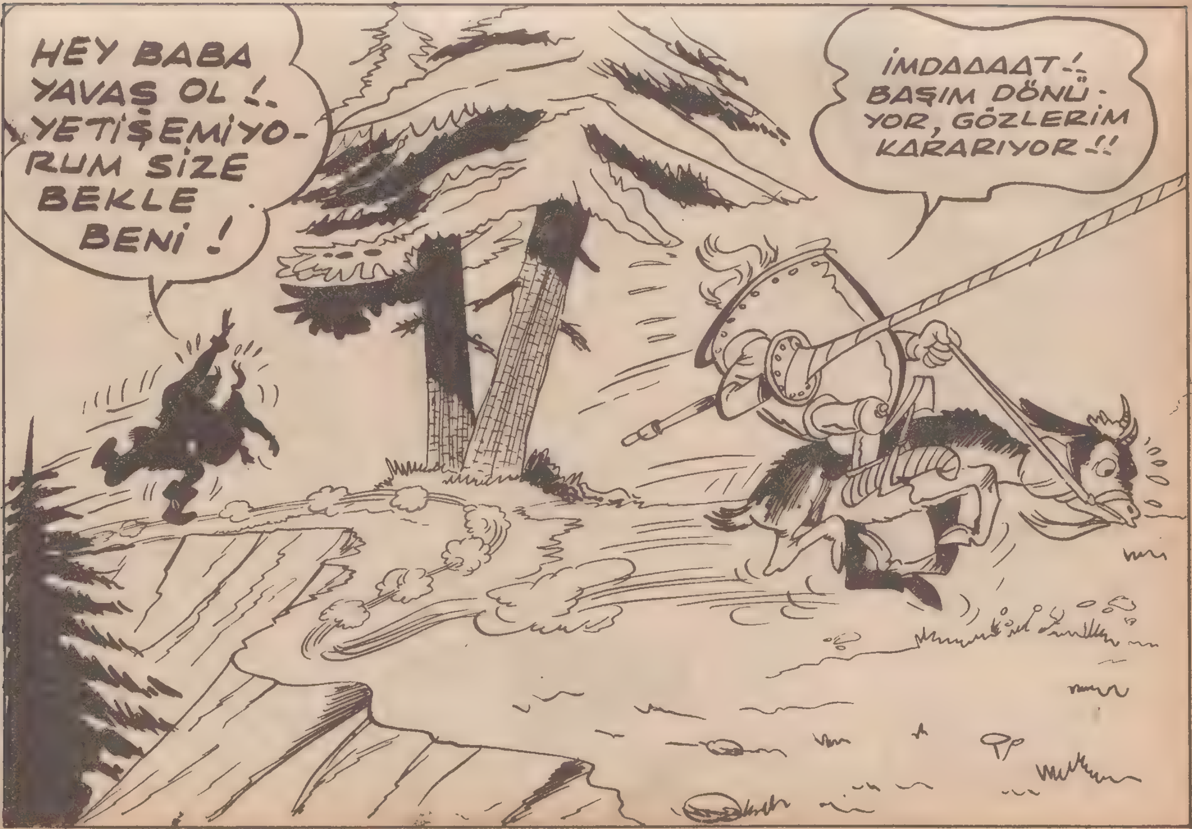
HEY BABA YAVAŞ OL !.. YETİŞEMİYORUM SİZE BEKLE BENİ !
İMDAAAAT!.. BAŞIM DÖNÜYOR, GÖZLERİM KARARIYOR!!

ALANDA HERKES YERLERİNİ ALMIŞ, SABIRSIZLIKLA BEKLİYORDU....
BAYDEMİR'E BEŞYÜZ KAYME KOYARIM!
BEN DE HOK'A ELLİ BEŞ LİRA....
HAYDİ, PROGRAM ALAN YOK MU ?! ŞİMDİ BAŞLIYOR!
FRİGO BUZLU, NANE LİMON DA VAR! ÇİKOLATA DA VAR BEYLER!
HAZIR MI YAVRUCUĞUM, ŞAMPİYONLARIMIZ HAZIR MI ?!
ÖZÜR DİLERİM KRALIM, AMA BENİM SUÇUM HİÇ YOK. BARON HOK DAHA GELMEDİ!

....DERKEN BABA HOK GÖRÜNDÜ...
DÜÜÜÜT..
TAMAM GELİYOR!
BARON GELİYOR, AÇIN KAPILARI!
BARON DEĞİL! KOCAKARI FIRTINASI BU!
VIN!
AYY!

YA YA YA. ŞA ŞA ŞA, BABA HOK ÇOK YAŞA !!
BARON HOK YAŞASIN !
SUSUN BE. İMDAAAT !. BEN KAVGA MAVGA ETMEM REZİL OLDUK !!
SANA DİZLERİMDE OTURMA HAK VE İHTİYACINI VEREN KİM ?! SÖYLER MİSİN !
EVET HAKLISINIZ AMA, DI-DI-DDI-DI, ÇOK KORKUYORUM !! ÖZÜR DİLERİM AMA HİÇ BİR YERE KIMILDAYAMAM BURADA KALACAĞIM !

İMDAAAT! İNDİRİN BENİ. ÇOK YÜKSEKTE BAŞIM DÖNÜ-YOOOR!!
DUYDUĞUMA GÖRE BARON İMDAT İSTİYOR! BARON VE İMDAT! BU NE DEMEKTİR? SAYGISIZLIK HA?!
KORKU, ŞİDDET, SAVAŞ ÇIĞLIKLARI, BEN BU KAVGADA YOKUM!
BEN DÖVÜŞMEK MÖVÜŞMEK İSTEMİYORUUUM!
KÜT!
YOK MUSUN? BEN SENİ VAR EDERİM AMA. ÇABUK HERİFLERİ HAZIRLA BİR AN ÖNCE DÖVÜŞSÜNLER.. ÇABUK OL DİYORUM YOKSA KARIŞMAM HA!!
DİNLE BABA.. N'OLUR HEMEN İN.. İNMEZSEN REZİL OLURUZ VALLAHİ.. HADİ BABACIĞIM İN. YALVARIRIM!
SENİN HAKKIN VAR. BENİM DE YÜKSEKLİĞİM EVLÂT. EMİ!

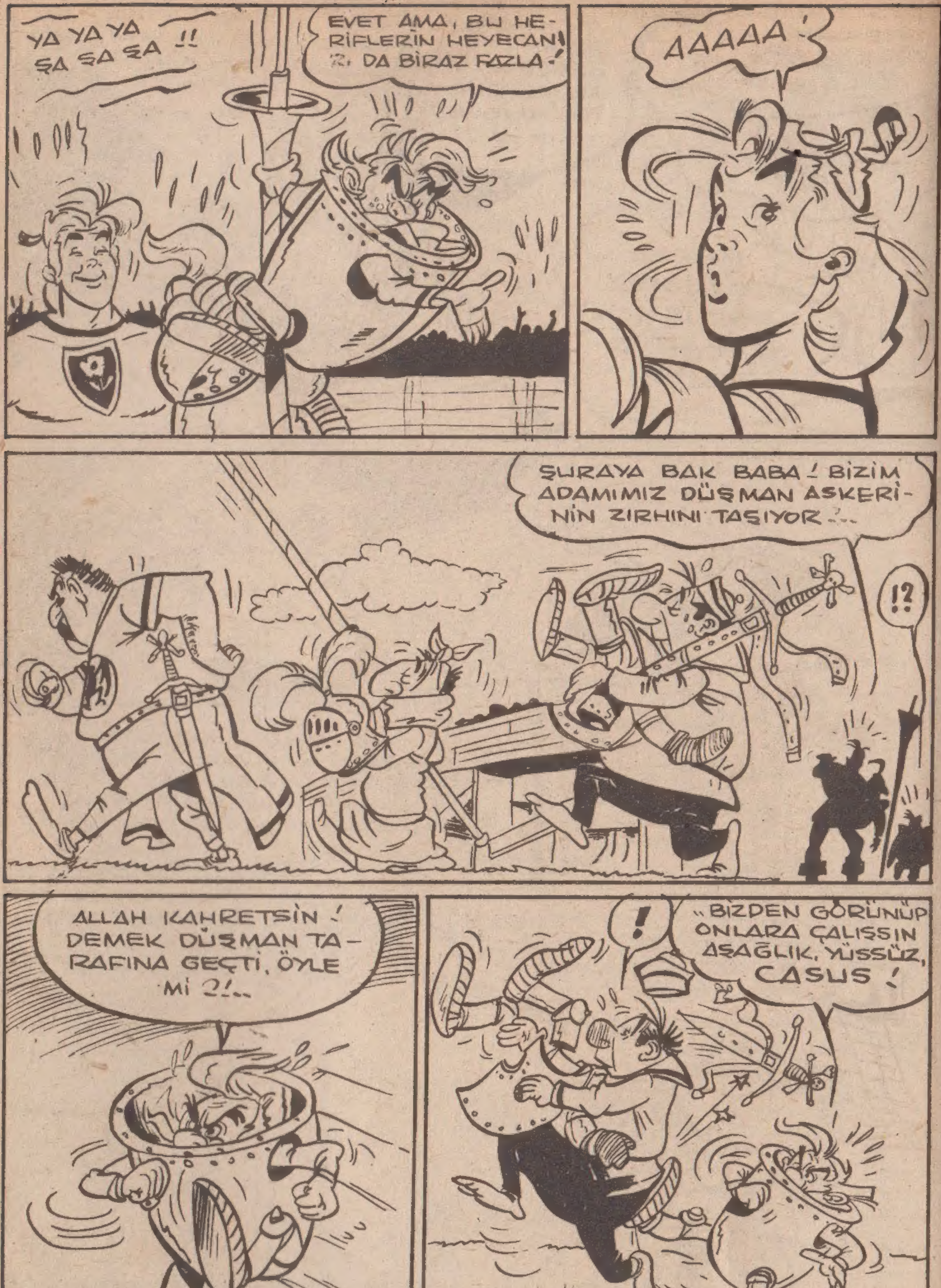
YA YA YA ŞA ŞA ŞA !!
EVET AMA, BU HERİFLERİN HEYECANI DA BİRAZ FAZLA!
AAAAA!
ŞURAYA BAK BABA! BİZİM ADAMIMIZ DÜŞMAN ASKERİNİN ZIRHINI TAŞIYOR?..
!?
ALLAH KAHRETSİN! DEMEK DÜŞMAN TARAFINA GEÇTİ, ÖYLE Mİ?!..
!
..BİZDEN GÖRÜNÜP ONLARA ÇALIŞSIN AŞAĞLIK, YÜSSÜZ, CASUS!

PIŞST!.. İNANIN BANA BARON SİZE ÇALIŞIYORUM, GÖRECEKSİNİZ BAYDEMİR TEPETAKLA GELECEK!
UYUTUYOR MU YOKSA BENİ ?!
BENİM ŞİMDİ ONLARDAN YANA GÖRÜNMEME NE BAKIYORSUNUZ, BİRAZDAN SİZİN TARAFA GEÇECEĞİM.. İŞLER BÖYLE YÜRÜR ANCAK..
ÖYLE OLSUN DİYELİM AMA..
HAYDİ BAKALIM BARON, KRAL'IN SABRI TÜKENDİ GELECEKSENİZ GELİN!
AZ SONRA..
BU ZIRHIN İÇİNDE PİŞMEZSEN İYİDİR BABA.. AMA SANA BU ZIRH ÇOK YAKIŞTI!
EĞER RÜZGÂR ÇIKMAZSA SENİN İŞİN RASGİDER YOLUN AÇIK OLSUN!
BARBARA, BANA NEDEN ÖYLE BAKIYORSUN UTANDIRMA BENİ!

ÖTE YANDA DA BAYDEMİR KAVGAYA HAZIRLANIYORDU. ....
HAH HA HAY! GEÇİREYİM AYAĞIMA ZIRHIMI DA ŞÖYLE BİRAZ ALÇAKTAN KONUŞALIM BODUR BARON'LA!
BU ARTIK KAVGADAN ÇOK KOMEDİ OLUYOR BANA KALIRSA.... BAKALIM KRAL NE DİYECEK !?
ÖBÜR ELDİVENİMİ LEHİMLEDİN Mİ ?!
BUYURUN!
AAH!..
AAAAH!
VAY CANINA BE! BU DA N'OLUYOR BÖYLE NO.. NO.. N'OLUYORUZ BE ?!
YAŞASIN BABA HOK, YAŞASIN !!
DEVAMI HAFTAYA....

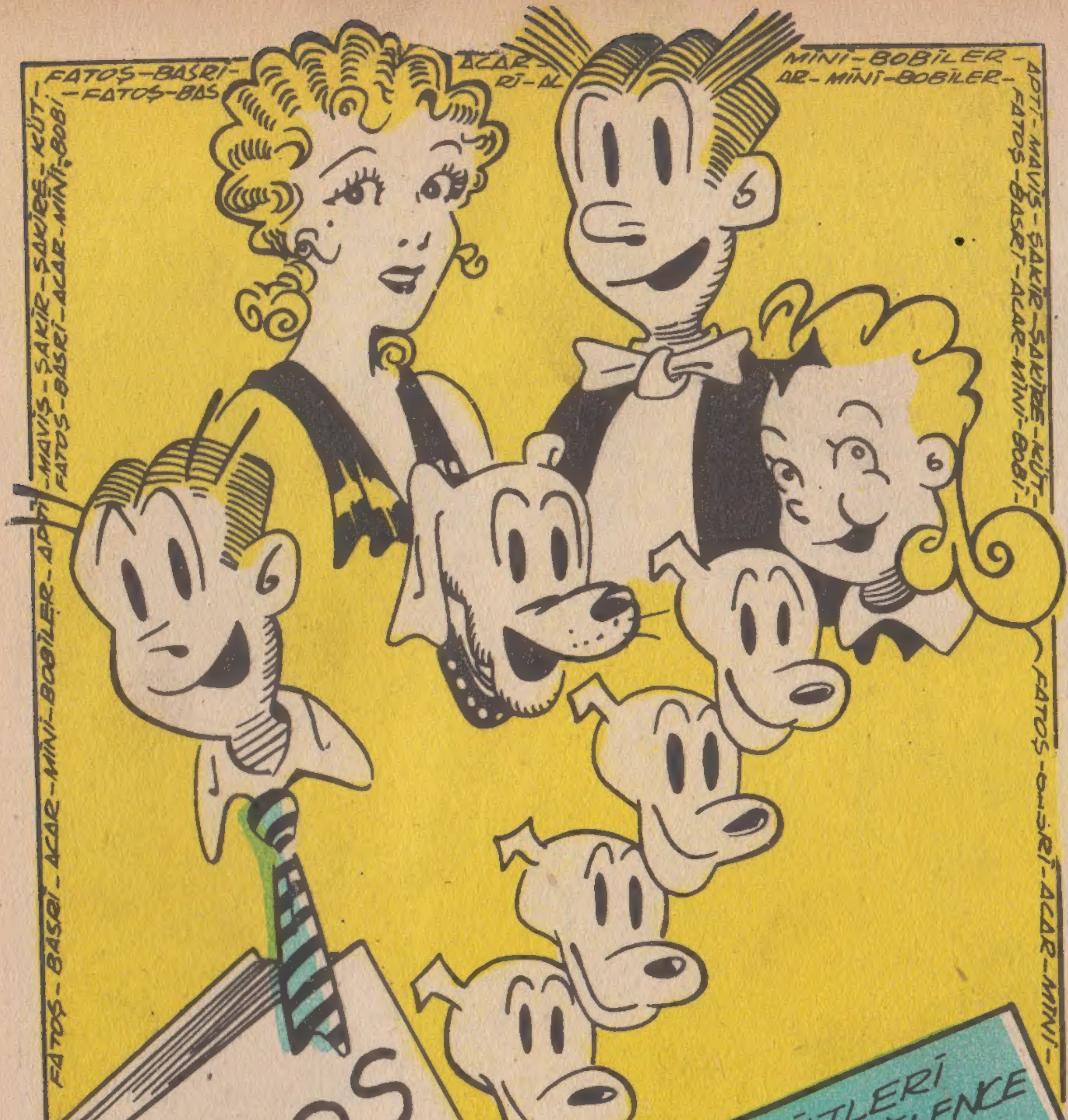

ACAR: HAFTALIK MECMUA - SALI GÜNLERİ ÇIKAR - SAHİBİ: ŞARİKA ŞİLLİLER - MESUL MÜDÜR: REŞAT İLERİ - ADRES: ANKARA CADDESİ 37/A İSTANBUL.. BASILDIĞI YER: DURAN OFSET MATBAASI..

SAYI: 26